

LEGENDA	
	Confini Comunali
	Confini centro abitato
<b>INFRASTRUTTURE</b>	
	FFSS ambito ferroviario
	Nuova viabilità
	Passaggiata a mare (Sottoambito L1)
	Ampliamento strade
	Strade esistenti
	Manufatto incongruo da demolire
<b>SISTEMA NATURALE ED AGRICOLO</b>	
	Agr0 - Ambito boscato
	Agr1 - Ambito agricolo di fondovalle (Borgio)
	Agr2 - Ambito agricolo collinare (Verezzi)
<b>AMBITI DI CONSERVAZIONE</b>	
	R0: Nuclei storici
	ASR 1: Ambito storico rurale di Verezzi
	Sub ambito Agr2
	ASR 2: Ambito storico rurale di fondovalle - Borgio
	Sub ambito Agr1
<b>AMBITI DI RIQUALIFICAZIONE</b>	
<b>Sistema Residenziale</b>	
	R1: Ambiti a destinazione residenziale prevalentemente saluri da riqualificare
	R2: Ambiti a destinazione residenziale da riqualificare
	R3: Ambiti interessati da pianificazione attuativa in filare o attuazione direttamente convenzionata
<b>Sistema Turistico-ricettivo</b>	
	R8: Ambiti per aziende ricettive all'aria aperta: campeggi e parchi vacanze
<b>Alberghi</b>	
<b>Sistema produttivo</b>	
	R9: Ambiti a destinazione prevalentemente produttiva
	Distributore carburante
<b>AMBITO L: Litorale</b>	
	Sottoambito L1: passeggiata a mare ed aree limitrofe
	Sottoambito L2: disciplina dai P.U.D di cui all' art.1 approvato con DCR 18 del 09-04-02
	PU: Parco Urbano
	Messa in sicurezza parco
<b>SERVIZI</b>	
	Dotazioni territoriali
	Distretto Trasformazione
	As
<b>SISTEMA DEI VINCOLI</b>	
	Rispetto cimiteriale
	Grotte
	Cave
	Bellezze architettoniche puntuali
	Altri vincoli
	Edifici sparsi in ambito agricolo
	Fascia di tutela dei punti sensibili dal sistema di radiotelecomunicazione
	Fascia di attenzione elettrodotta 25 m (L. Effettivo rispetto va verificato per ciascun caso specifico direttamente con l'Ente Gestore competente)

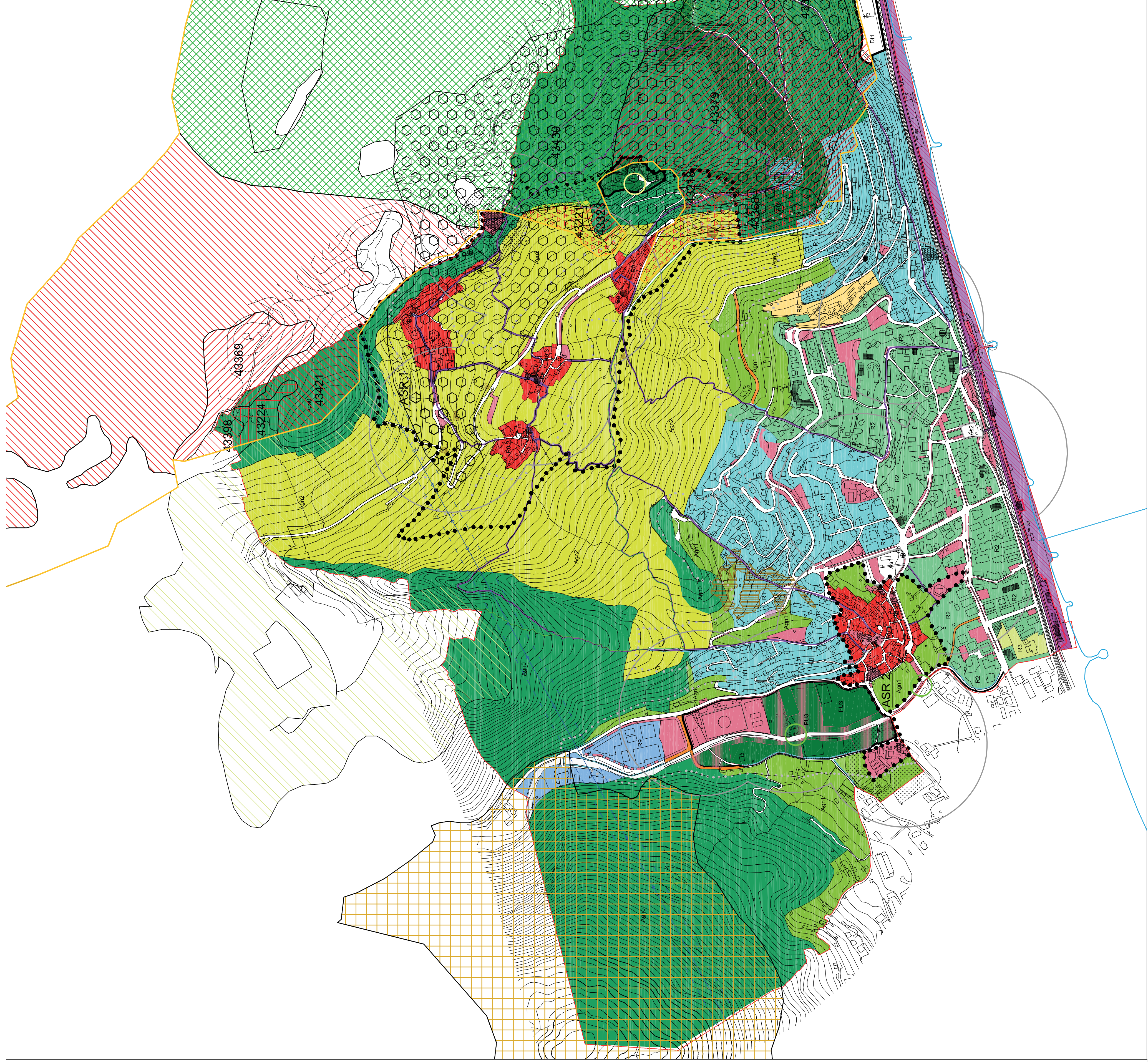

**Legenda:**

**BELLEZZE ARCHITETTONICHE PUNTUALI**

A - 07/00112006 - Chiesa di S. Agostino - Art.12 del Digs.42/2004 (aggiornamento 11/09/2006)

B - 07/00112007 - Torre e Palazzo dei consoli con giardino - anno vincolo 1968 (aggiornamento 22/04/2015)

C - 07/00112008 - Chiesa Parrocchiale di S. Pietro - Art.12 del Digs.42/2004 (aggiornamento 11/09/2006)

D - 07/00112009 - Chiesa di S. Maria - anno vincolo 1982 (aggiornamento 11/09/2006)

E - 07/00112010 - Santuario "Regina Mundi" - Art.12 del Digs.42/2004 (aggiornamento 11/09/2006)

F - 07/00112011 - Chiesa di S. Martino - anno vincolo 2009 (aggiornamento 05/04/2013)

G - 07/00112012 - Chiesa di S. Maria - anno vincolo 1980 (aggiornamento 11/09/2006)

H - 07/00010229 - Santuario della Madonna del Buon Consiglio - anno vincolo 2009 (aggiornamento 16/04/2013)

I - 07/00209631 - Villa Saracena con annessa casa del custode e terreno pertinenziale - anno vincolo 2003 (aggiornamento 22/04/2015)

L - 07/00209632 - Villa Saracena con annessa casa del custode e terreno pertinenziale - Art.12 del Digs.42/2004 (aggiornamento 11/09/2006)

M - 07/00209633 - Crosa de Borgata Cossa a Borgata Chiesa - Art.12 del Digs.42/2004 (aggiornamento 11/09/2006)

**BELLEZZE DI INSIEME**

07/0503 - LO INTERO TERRITORIO DEL COMUNE DI BORGIO VEREZZI HA NOTEVOLE INTERESSE PUBBLICO PERCHE' COMPLESSO DI GRANDE VALORE ESTETICO E TRADIZIONALE.

07/0504 - PROMONTORIO DEL MONTE CARAZOPPA NEI COMUNI DI BORGIO VEREZZI E FINALE LIGURIE DI INTERESSE AMBIENTALE E ARCHEOLOGICO PER I RINVENIMENTI NELLE GROTTIE DELLE ARENE CANDIDE

**VINCOLI ARCHEOLOGICI**

07/0124 - GROTTA VALDEMINO.

**VINCOLI ARCHEOLOGICI PUNTUALI**

07/0363 - GROTTA DEGLI ARMORARI

Elenco Immobili sottoposti alle disposizioni di tutela del D.Lgs 42/04 Parte seconda "Boni culturali"

Aa - 07/00112004 - Oratorio di Santo Stefano

Ab - 07/00106561 - Edicola della Madonna

Ac - 07/00109580 - Tabernacolo di San Sebastiano

Ad - 07/00109579 - Affresco (inbocco di Via del Forno)

Ae - 07/00303296 - Monumento ai caduti

Elenco immobili con rilevanti valori storico - artistico-ambientali individuati

Ba - Casa con Torre a Poggio

Bb - Cappella Privata a Roccaro

Bc - Chiesa di S. Maria a Poggio

Bd - Lavato in località Chiesa

Be - Torre difensiva di Piazza

Proprietà Pubbliche con più di 70 anni, secondo art.10 Digs 42/2004

Ca - Edificio in Piazza della Chiesa a Verezzi

Cb - Edifici del Comune

Cc - Edifici del Comune

Strade Pubbliche

**HABITAT RETE NATURA 2000**

**SITI AREALI DI AREA NUCLEO (CORE AREA) \_ 85**

C- habitat agricoli (prevalentemente a olivo) in abbandono

U- Aree insediati diverse (case sparse, infrastrutture, ecc.)

G- Habitat arbustivi o erbaceo-arbustivi diversi a carattere prevalentemente mediterraneo-submediterraneo

z- Habitat forestali mediterranei di conifere

u- Habitat forestali a gravitazione mediterranea di latifoglie sempreverdi

P- Habitat boschivi misti di conifere e latifoglie

R- Habitat propri di ecosistemi agricoli eterogenei

**BIODIVERSITA' - RETE ECOLOGICA**

**SITI PUNTUALI AREA DI NUCLEO (CORE AREA) \_ 28**

TAPPE DI ATTRAVERSAMENTO PER SPECIE DI AMBIENTI APERTI \_ 280

CORRIDOI ECOLOGICI PER SPECIE DI AMBIENTI APERTI\_ 52

ZONE RILEVANTI AREALI

**SIC**

SIC TERRESTRE IT132201

SIC MARINO IT1324172

**CORPIDRICI MARE** **IMPIANTI DI TRATTAMENTO**

**INDICE QUALITA' BATTERIOLOGICA** **STAZIONI MONITORAGGIO ACQUE**

**COMUNE DI BORGIO VEREZZI**

**PIANO URBANISTICO COMUNALE**

**COMUNE DI BORGIO VEREZZI**

COMMITTENTE: COMUNE DI BORGIO VEREZZI

PROGETTISTI: ARCH. BRUNO GABRIELLI  
ARCH. FEDERICA ALCOZER  
ARCH. ROBERTO BURLANDO  
ARCH. PIETRO COZZANI

STUDI GEOLOGICI: GEOL. GIOVANNI BATTISTA PIACENTINO  
GEOM. GIUSEPPE PIACENTINO - collaboratore

STUDI AGROFORESTALI: DOTT. FABRIZIO DEL NERO

**PROVINCIA DI SAVONA**

**REGIONE LIGURIA**

**TAVOLA ST05**

**Struttura piano - siti natura 2000**

DOCUMENTO: ST05

FILE ELABORAZIONE: ST05\_struttura-siti-natura.doc

FILE DI STAMPA: ST05\_struttura-siti-natura.doc

SCALA: 1:5000

FORMATO: 55 x 110 cm

REV. DATA DESCRIZIONE E REVISIONE ELABORAZIONE VERIFICA APPROVAZIONE

X NOV.2017

X FEBB.2017